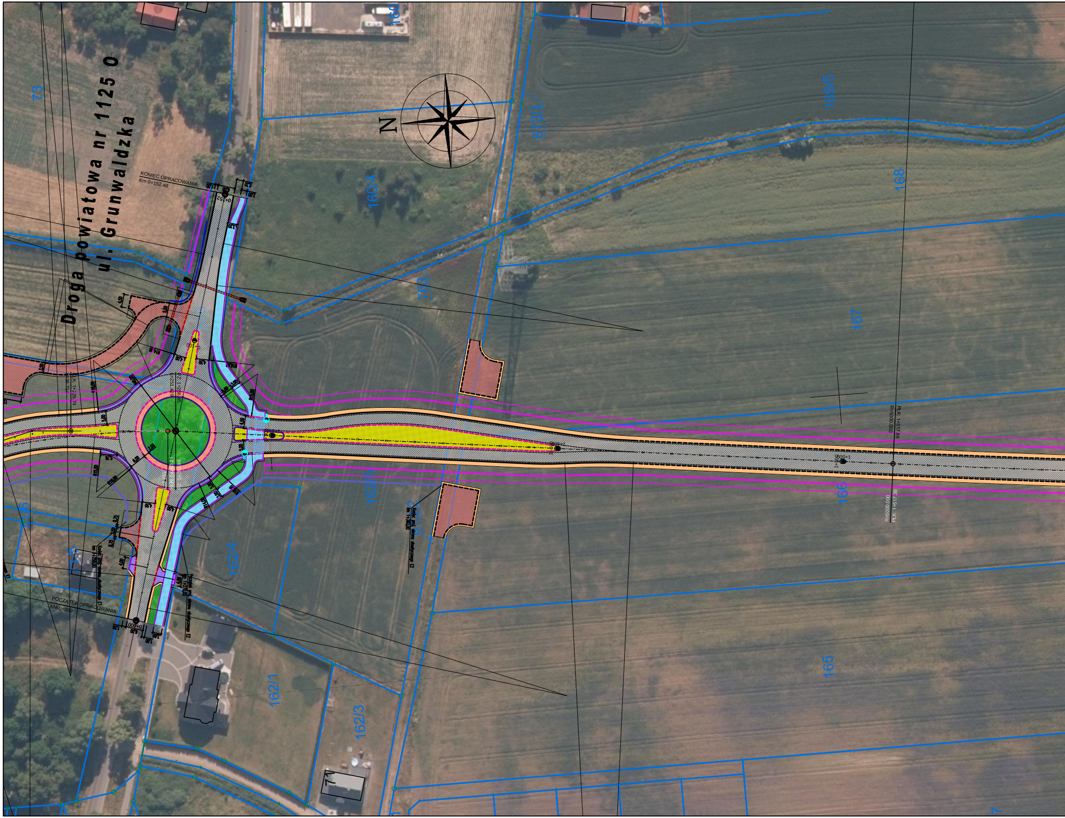
Droga powiatowa nr 1125 O
ul. Grunwaldzka
N
KONIEC OPRACOWANIA
Km 0+152.48
POCZĄTEK OPRACOWANIA
Km 0+000
73
160
169/5
673/1
168
160/4
763
167
162/5
166
162/4
165
162/1
162/3
PŁK 1+517.88
R=5000.000

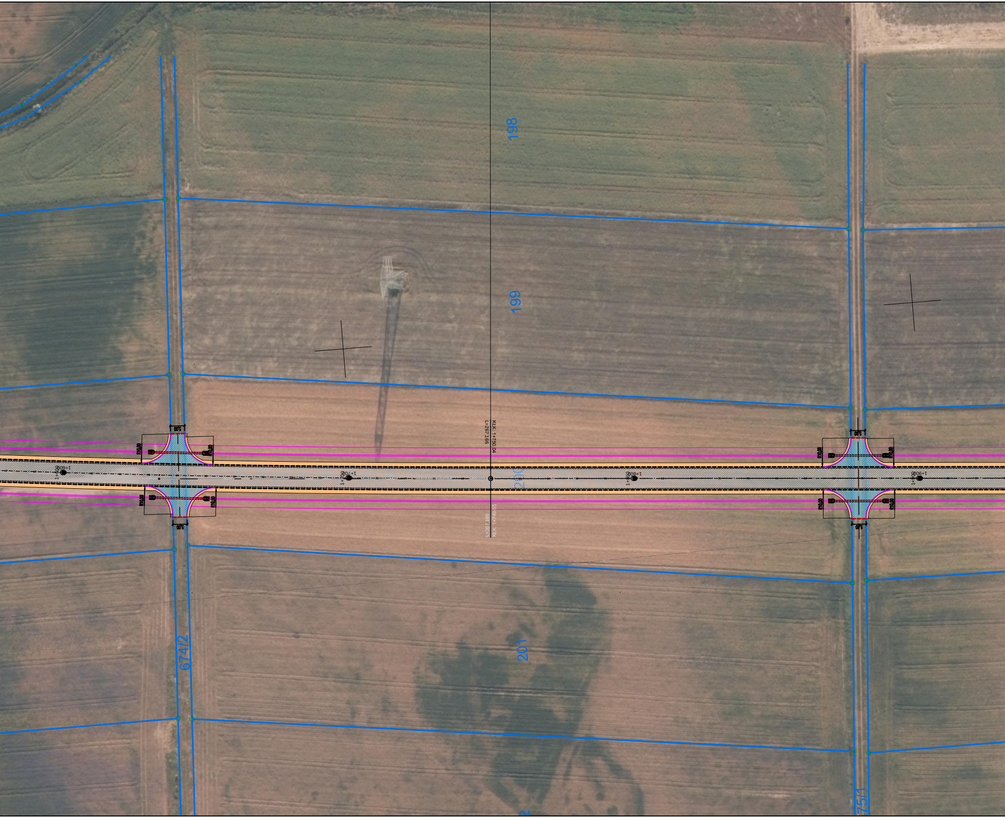
198
199
200
201
674/2
75/1
KŁK: 1+750.04
L=267.166
KŁK: 1+749.55
L=267.166
1+600
1+700
1+800
1+900
R10.00
5.00

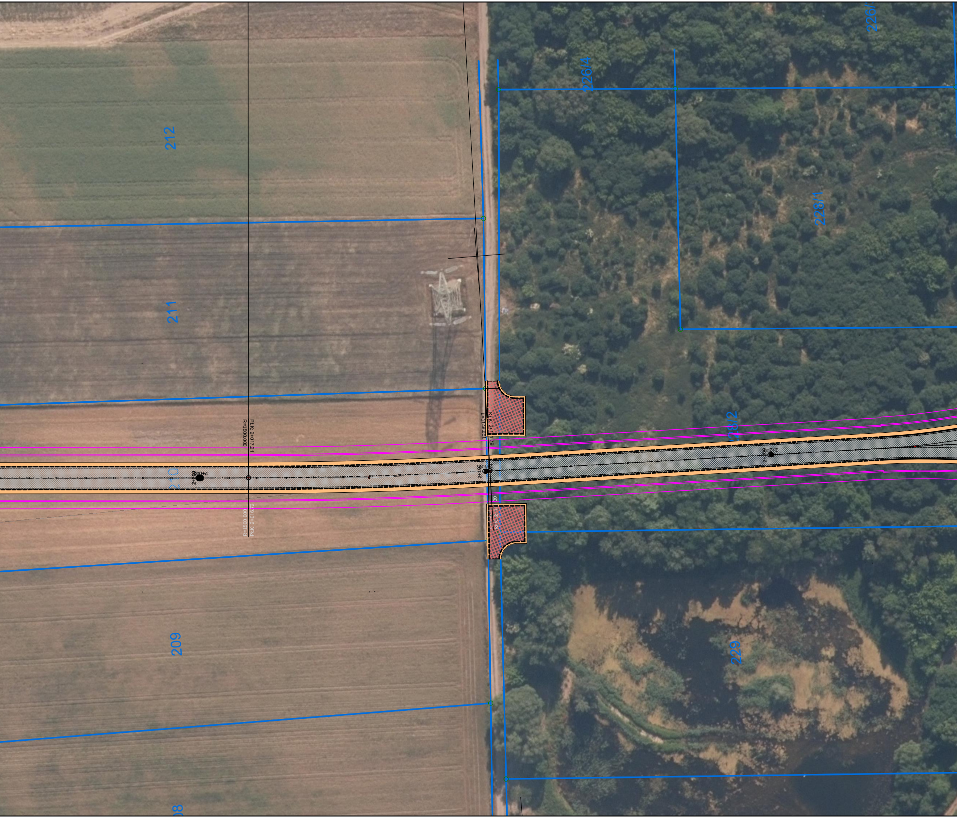
212
211
210
209
08
226/4
226/1
226/
228/2
229
PłK: 2+017.21
R=1500.000
R=1500.000
PłK: 2+016.72
2+000
2+100
KłK: 2+101.79
L=1148.651
KłK: 2+10
30

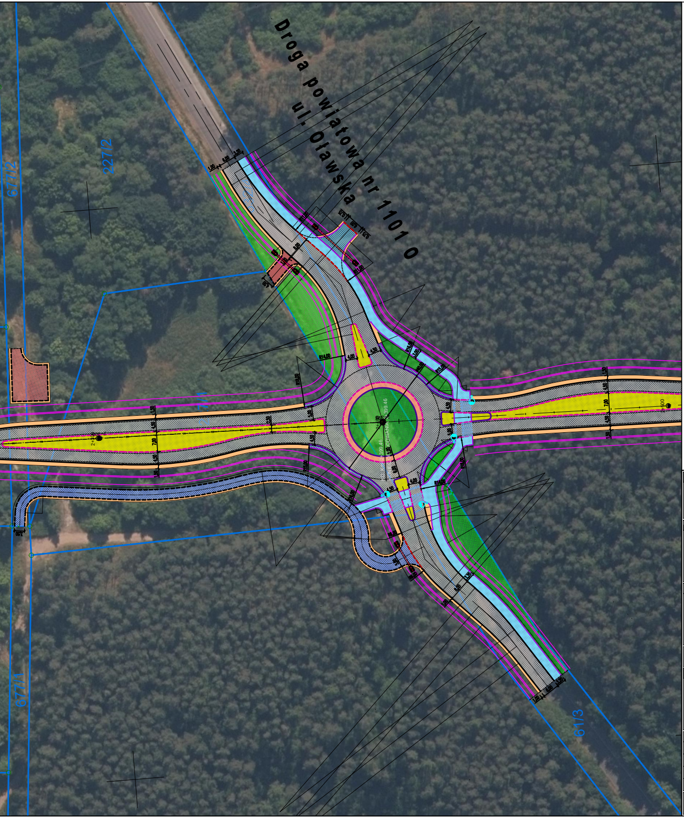
Droga powiatowa nr 1101 O
ul. Oławska
677/2
227/2
677/1
61/3

L E G E N D A

▨	Proj. nawierzchnia jezdni z SMA 11S
▨	Proj. nawierzchnia chodnika z kostki betonowej 8x10x20cm koloru szarego
▨	Proj. nawierzchnia ścieżki pieszo–rowerowej z betonu asfaltowego AC 8S
▨	Proj. nawierzchnia wyspy z kostki granitowej 10x10cm
▨	Proj. nawierzchnia pierścienia, zabruku z kostki granitowej 14x14cm
▨	Proj. nawierzchnia zjazdu z kostki betonowej 8x10x20cm koloru grafitowego
▨	Proj. nawierzchnia drogi, zjazdu z kruszywa
▨	Proj. nawierzchnia gruntowa poboczy

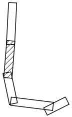
Rys. 1.2

JEDNOSTKA PROJEKTOWA

Pracownia Projektowa "PROKOM"
ul. Ozimska 8, 45-075 Opole
tel.: (77) 454 55 21, prokomp@wp.pl

INWESTOR

Zarząd Dróg Wojewódzkich w Opolu
ul. Oleska 127, 45-231 Opole

TYTUŁ PROJEKTU

Budowa obwodnicy m. Namysłów w ciągu drogi wojewódzkiej nr 451

STADIUM Koncepcja

BRANŻA Drogowa

TYTUŁ RYSUNKU

KONCEPCJA

	IMIĘ i NAZWISKO	BRANŻA	NR UPRAWNIEŃ	PODPIS
GŁÓWNY PROJEKTANT:	mgr inż. Kazimierz Kurowski	drogowa	229/94/Op	
PROJEKTANT:	mgr inż. Patryk Kurowski	drogowa	OPL/1452/PWBD/17	
ASYSTENT PROJEKTANTA:	inż. Rafał Szerszeński	drogowa	-	
SPRAWDZAJĄCY:	mgr inż. Marta Kurowska	drogowa	OPL/1453/PWBD/17	

SKALA:	DATA:	NUMER RYS.:
1:1000	11.2023	1.2